Organigramme Général
du Conseil Général des Bouches-Rhône

Novembre 2012

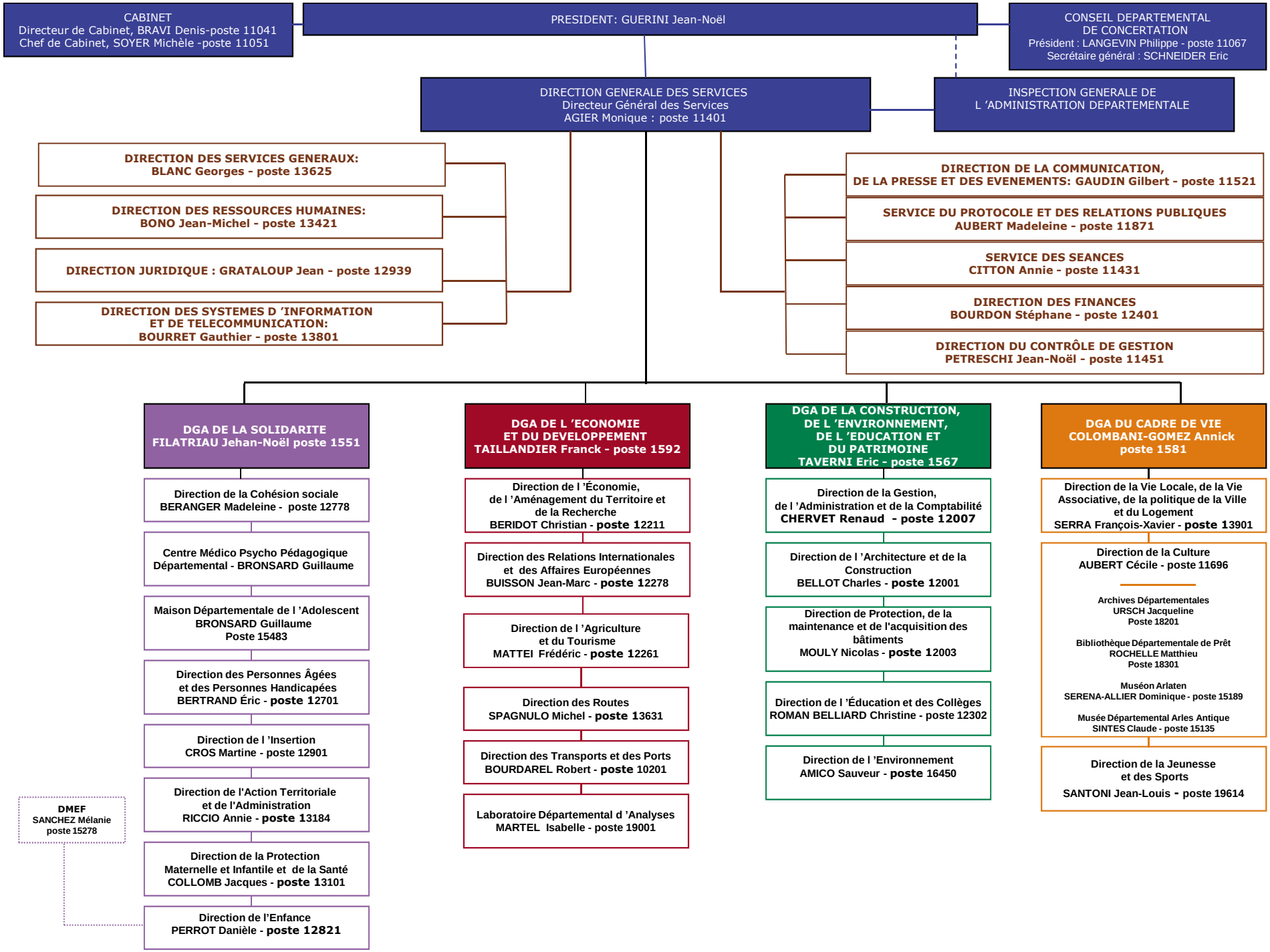
CABINET
Directeur de Cabinet, BRAVI Denis-poste 11041
Chef de Cabinet, SOYER Michèle -poste 11051
PRESIDENT: GUERINI Jean-Noël
CONSEIL DEPARTEMENTAL DE CONCERTATION
Président : LANGEVIN Philippe - poste 11067
Secrétaire général : SCHNEIDER Eric
DIRECTION GENERALE DES SERVICES
Directeur Général des Services
AGIER Monique : poste 11401
INSPECTION GENERALE DE L 'ADMINISTRATION DEPARTEMENTALE
DIRECTION DES SERVICES GENERAUX: BLANC Georges - poste 13625
DIRECTION DES RESSOURCES HUMAINES: BONO Jean-Michel - poste 13421
DIRECTION JURIDIQUE : GRATALOUP Jean - poste 12939
DIRECTION DES SYSTEMES D 'INFORMATION ET DE TELECOMMUNICATION: BOURRET Gauthier - poste 13801
DIRECTION DE LA COMMUNICATION, DE LA PRESSE ET DES EVENEMENTS: GAUDIN Gilbert - poste 11521
SERVICE DU PROTOCOLE ET DES RELATIONS PUBLIQUES AUBERT Madeleine - poste 11871
SERVICE DES SEANCES CITTON Annie - poste 11431
DIRECTION DES FINANCES BOURDON Stéphane - poste 12401
DIRECTION DU CONTRÔLE DE GESTION PETRESCHI Jean-Noël - poste 11451
DGA DE LA SOLIDARITE FILATRIAU Jehan-Noël poste 1551
Direction de la Cohésion sociale BERANGER Madeleine - poste 12778
Centre Médico Psycho Pédagogique Départemental - BRONSARD Guillaume
Maison Départementale de l 'Adolescent BRONSARD Guillaume Poste 15483
Direction des Personnes Âgées et des Personnes Handicapées BERTRAND Éric - poste 12701
Direction de l 'Insertion CROS Martine - poste 12901
Direction de l'Action Territoriale et de l'Administration RICCIO Annie - poste 13184
Direction de la Protection Maternelle et Infantile et de la Santé COLLOMB Jacques - poste 13101
Direction de l'Enfance PERROT Danièle - poste 12821
DMEF SANCHEZ Mélanie poste 15278
DGA DE L 'ECONOMIE ET DU DEVELOPPEMENT TAILLANDIER Franck - poste 1592
Direction de l 'Économie, de l 'Aménagement du Territoire et de la Recherche BERIDOT Christian - poste 12211
Direction des Relations Internationales et des Affaires Européennes BUISSON Jean-Marc - poste 12278
Direction de l 'Agriculture et du Tourisme MATTEI Frédéric - poste 12261
Direction des Routes SPAGNULO Michel - poste 13631
Direction des Transports et des Ports BOURDAREL Robert - poste 10201
Laboratoire Départemental d 'Analyses MARTEL Isabelle - poste 19001
DGA DE LA CONSTRUCTION, DE L 'ENVIRONNEMENT, DE L 'EDUCATION ET DU PATRIMOINE TAVERNI Eric - poste 1567
Direction de la Gestion, de l 'Administration et de la Comptabilité CHERVET Renaud - poste 12007
Direction de l 'Architecture et de la Construction BELLOT Charles - poste 12001
Direction de Protection, de la maintenance et de l'acquisition des bâtiments MOULY Nicolas - poste 12003
Direction de l 'Éducation et des Collèges ROMAN BELLIARD Christine - poste 12302
Direction de l 'Environnement AMICO Sauveur - poste 16450
DGA DU CADRE DE VIE COLOMBANI-GOMEZ Annick poste 1581
Direction de la Vie Locale, de la Vie Associative, de la politique de la Ville et du Logement SERRA François-Xavier - poste 13901
Direction de la Culture AUBERT Cécile - poste 11696
Archives Départementales URSCH Jacqueline Poste 18201
Bibliothèque Départementale de Prêt ROCHELLE Matthieu Poste 18301
Muséon Arlaten SERENA-ALLIER Dominique - poste 15189
Musée Départemental Arles Antique SINTES Claude - poste 15135
Direction de la Jeunesse et des Sports SANTONI Jean-Louis - poste 19614